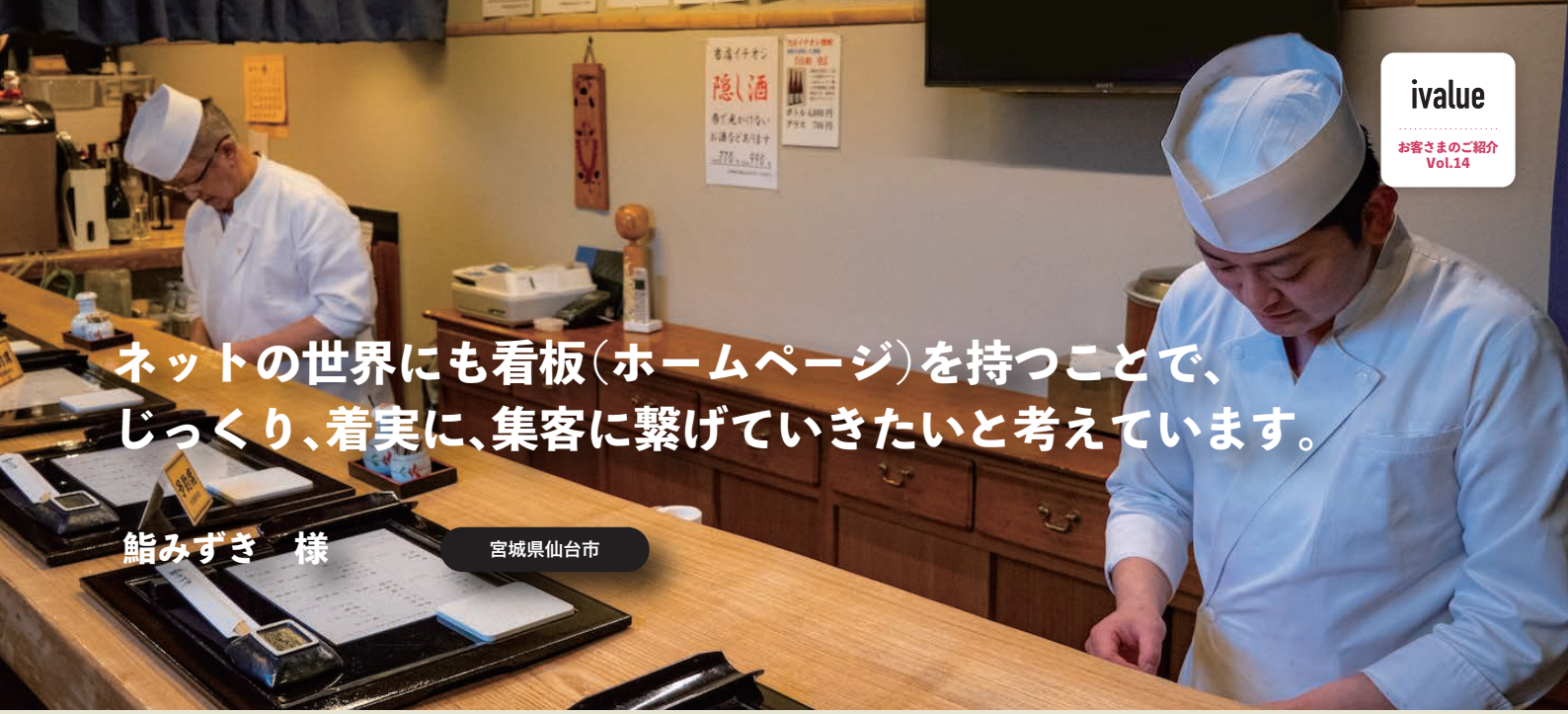

ivalue
お客さまのご紹介
Vol.14

ネットの世界にも看板（ホームページ）を持つことで、じっくり、着実に、集客に繋げていきたいと考えています。

鮨みずき　様

宮城県仙台市

[1] 青いのれんが目印の店外観　[2] 中とろ　[3] カウンター越しに出される

仙台市宮城野区にある「鮨みずき」さん。青いのれんが目印の鮨屋は、予約必須の知る人ぞ知る名店です。その日一番の食材を仕入れ、職人の手で一つ一つ真心込めて握る鮨は、冷めるにつれて変化するシャリの味わいを考慮し、提供するネタの順番やタイミングまでも吟味されています。空気を含んだシャリは、口に入れるとふわっとほどけて、ネタと混ざり合い、まさに贅沢の極み。親子二代で経営するアットホームで気張らない雰囲気、カウンター越しから眺める美しい所作、季節や品質にこだわった食材、お店を構成する様々な要素がお客さまの心を掴みます。カジュアルで親しみやすいお店でありながら、最高品質を嗜める鮨みずきさんに ivalue を利用してみての率直な感想をお聞きしました。

Check!!

鮨みずき
〒983-0045 宮城県仙台市宮城野区宮城野 1-1-34 川端ビル 1F
TEL：022-290-9909
営業時間：17:00 - 23:00　定休日：水曜日
https://www.sushi-mizuki.com/

ivalue を選んだ理由について教えてください。

鮨みずき前田さん（以下前田さん）：いつもご愛顧いただいてるお客さまの紹介で、ivalue を知りました。当店をよく知ってくれていて、想ってくださるお客さまがお勧めするサービスなのであれば、話を聞いてみようと思ったのがきっかけです。飲食店をやっていると、ホームページ制作会社が飛び込み営業してきますから、あまり良いイメージがなかったんです。どこの会社さんでも大きな差を感じなかったですし、高額なものを売られるという気持ちにしかなれなくて。何より、お客さまのお陰でホームページがなくても十分経営できていましたので、本格的に検討したことは一度もありませんでした。そんな心持ちで ivalue の話を聞いたのですが、「もっとこうしたら、もっと良くなる」を提案してくれる担当者さん、それを叶えてくれる機能が備わっている製品性に、もともと持っていたホームページのイメージや固定概念が覆されました。お客さまからのご紹介云々ではなく、純粋に良いと思い、導入を決めました。

打ち合わせはどうでしたか？

前田さん：ホームページについて全く知見がない中、常に最適な提案をしてくれるので、安心してお任せすることができました。「独自ドメイン」と聞いても良さが分からず、管理費用だけかかってしまうイメージでしたが、文字列を店名と一致させることで、覚えやすく、ホームページの顔としてブランディングにもなるので取得してよか

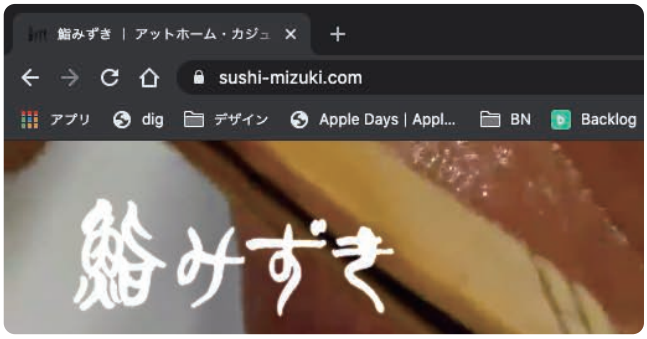

▲ 鮨みずきさんの独自ドメイン

ったです。目先の提案ではなく、将来性のある集客やブランディングについて一緒に考えてくれる姿勢がありがたかったですね。年間数千円であっても利益の出ないうちは、負担になるでしょうから、費用を極力かけずにホームページを運用していきたい人向けに無料で使えるドメインの選択肢があるのも好印象でした。

▲ 鮨みずきの前田恒平さん

使いやすさはいかがですか？

前田さん：飲食店や美容室向けのおしゃれなデザインから、法人向けのビジネスデザインまで、幅広い業種業態が ivalue を利用してる事例を見て、テンプレートは、楽におしゃれなホームページを作りたい人にぴったりだと思いました。ivalue は初期設定の段階で、16 種類のテンプレートが標準設定してあるので、もともと入っている画像とテキストを入れ替えるだけ。使いやすいです。当店は、プロが制作代行してくれるサービスを利用したので、実質作業はゼロでした。他社だと有料になってしまう制作代行も、ivalue は無料対応してくれますし、月額料金のみでこのクオリティのホームページとそれを運用するための管理画面が手に入るサービスは、他に見たことがありません。

ivalue を使ったことでどんな効果がありましたか？

前田さん：すぐに目に見える結果を求めてしまいがちですが、ホームページは長く育てることが大事だと思っています。お客さまの声など、小さな効果を感じながらホームページを運用する過程は、未来の集客への準備とさえ思えます。グルメサイトを頼りにするばかりではなく、ネットの世界にも看板（ホームページ）を持つことで、じっくり、着実に、集客に繋げていきたいと考えています。

最後に鮨みずきさんが目指す夢をお聞かせください。

前田さん：夢というと難しいのですが、カジュアルに、美味しいものを召し上がっていただきたいという信念のもと、お客さまに対する日々のおもてなしが鮨みずきの将来に繋がっているのではないかと思います。今後も親子二代どこにも負けない味で、お客さまの心を満たす鮨をご提供し続けます。

▲ お客さまで賑わうカウンター

Message

丁寧で繊細な手仕事が鮨みずきさん独自の味わいや、お店の雰囲気に直結してることを感じました。大切な人へのおもてなしや、自分へのご褒美に行きたくなるお店です。
店主の前田さん、ご協力いただきありがとうございました。

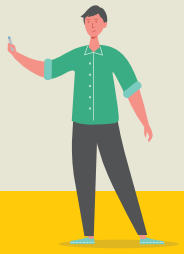

ivalue　ivalue開発チーム

株式会社BLUENESS＆インクレイブ株式会社(プライバシーマーク登録番号第23820036号)
0570-086190　受付時間：平日9:00～18:00　※インクレイブがお受けします。
メールでのお問合せ：pn_support@ivalue.jp
所在地：〒980-0804 宮城県仙台市青葉区大町2-10-14 TAKAYU パークサイドビル5F
https://ivalue.jp/

公式サイト