ivalue
お客さまのご紹介
Vol.07

アクセス数の多いページや時間帯など定量確認できる点は、モチベーションに繋がる良い習慣です。

ナイタツサロン 様

宮城県仙台市

[1] ナイタツサロンさんのメンバー　[2]『D'companies Tohoku』へ掲載依頼の様子　[3] 編集会議の様子

東北で就職活動に取り組む学生のために、就職活動を終えた大学生が集まり、学生目線で就活支援を行っている「ナイタツサロン」さん。学生たちが東北の魅力的な企業をピックアップして取材する就活ガイドブックの発刊や、地元企業と学生とを繋げるインターンシップサイトの立ち上げなど、仙台市の学生団体がさまざまな活動を通して地域貢献しています。就活ガイドブック『D'companies Tohoku』では、学生が就職活動時に気になるポイントを盛り込み、掲載依頼も、学生が自ら企業へアポイントを取って営業を行っています。向上心と、スキルアップへの意欲が溢れている宮城を代表する学生団体、ナイタツサロンさんに ivalue を使ってみての率直な感想をお伺いしました。

Check!!

ナイタツサロン（運営会社：株式会社ザメディアジョン）
〒980-0803 宮城県仙台市青葉区国分町1丁目8-14 仙台協立第2ビル5階2-7
TEL：03-5719-6111
お問合せ時間：月曜日～金曜日 9:00-18:00　定休日：不定休
https://www.dcom-tohoku.com/

ivalue を選んだ理由について教えてください。

ーナイタツサロン古山さん：就活ガイドブック『D' companies Tohoku』をもっと多くの学生・地域の企業に知っていただくためのツールとして、ivalue の導入を考え始めました。最初は、学生の中でホームページを持つ選択肢は持ってなかったのですが、私たちのような若者を目掛けた発信・企業への与信などを考えると、よりスピード感を持って周知できるのでは？と考えるようになり、導入することを決めました。Web プッシュ通知や SNS 連携など、自前更新できるシステムを活かせる点も ivalue に決めた理由の 1 つです。

打ち合わせはどうでしたか？

ーナイタツサロン小山内さん：初めての経験だったので、不安もありましたが、担当の方にナビゲーションしていただいたおかげで、基本的にこちらはレスポンスをするだけで進めやすかったです。完成したレイアウトに仮のテキスト＆画像を入れていただいてたので、完成形のイメージができたのも進めやすかった理由だと思います。ホームページ担当のチームを組んでテキストを考えたり、それぞれのページに合った写真を撮影するなど、自身の成長に繋がる、貴重な体験をさせていただきました。

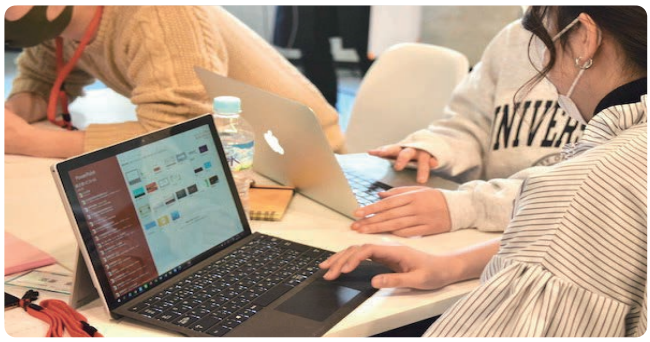

▲ PC作業をする様子

使いやすさはいかがですか？

ーナイタツサロン安室さん：感覚的に使えるのが一番大きな利点です。マニュアルを読まなくても、考えながら簡単に操作できるので、ホームページの運営に慣れてない人にも使いやすいと思います。Googleアナリティクスの連携でレポメールが毎日配信されるので、アクセス数の多いページや時間帯などが定量確認できる点は、モチベーションに繋がる良い習慣です。アクセス数が増えたり、ガイドブックの郵送依頼が入ると嬉しいですし、もっと発信を頑張ろうとみんなで目標を共有することができています。

▲Webプッシュ通知レポートなど、グラフ・数値化して閲覧が可能なダッシュボードと日次レポート配信管理

ivalue を使ったことでどんな効果がありましたか？

ーナイタツサロン古山さん：ホームページを公開してまだ3週間ほどなのですが、お問合せフォームからガイドブックの郵送キャンペーンが既に8組お申し込みがありました。ホームページを作るまでは、SNSのみでの発信で、ほとんど申し込みがなかったので、こんなに短期間で効果が出たことにチームで喜びを分かち合っています。ホームページ公開と同時にSNSでの発信にも力を入れたこともあり、SNSからの流入と連携もうまくいきました。私たちの活動を知っている方のほとんどが、インスタグラムをフォローしてくださっているので、インスタグラムがホームページへの導線になり、アクセスを促すことができているのかと思います。

▲ 3日の１冊のペースで入るお申し込みのイメージ

最後にナイタツサロンさんが目指す夢をお聞かせください。

ーナイタツサロン安室さん：今は、「対面での就活が叶わない」「学校に行けないので情報を得られない」などの問題を抱えた学生がたくさんいます。その中で『D'companies Tohoku』が情報源となり、東北の学生の力になれれば嬉しいです。私自身、この『D' companies Tohoku』で就職先が決まったので、良い人、良い企業と出会うきっかけを一人でも多くの学生に届けたいと思っています。

▲ ナイタツサロンさんのメンバー

Message

何に対しても自身の成長や貴重な経験として捉え、東北の学生のために発信し続ける皆さんにとても刺激を受けました。自分が学生時代に『D' companies Tohoku』に出会いたかったです。ナイタツサロンの皆さん。ご協力ありがとうございました。

ivalue 開発チームより

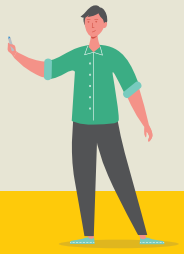

ivalue　ivalue開発チーム

株式会社BLUENESS＆インクレイブ株式会社(プライバシーマーク登録番号第23820036号)

0570-086190　受付時間：平日9:00～18:00　※インクレイブがお受けします。

メールでのお問合せ：pn_support@ivalue.jp

所在地：〒980-0804 宮城県仙台市青葉区大町2-10-14 TAKAYU パークサイドビル5F

https://ivalue.jp/

公式サイト