公開画面

これから持つべきホームページの機能&性能がオールインワン！

ホームページを活かしていただくために必要な機能や性能を標準搭載でパッケージング

オリジナル動画を挿入しダイナミックに表現できる

お店や企業の印象を動画で表現し、大画面で魅力を伝えることができます。オリジナリティ溢れる動画で他とだけのホームページに仕上がります。

※動画の撮影もオプションで承っています。

TOPカバー機能

画像5枚まで登録できるスライダー機能を搭載。動画を設定することもできます。

トピック記事の設定

休業日や重要なお知らせなど、ユーザーに見逃してほしくない記事を上部に設定可能。登録は最大 6 件まで。投稿されているお知らせやブログ記事の新たな活かし方でユーザーに対しより深い情報の発信を行うことができます。

各ページサンプルレイアウトが標準搭載！

ホームページに揃えたいページが 16 種類のページレイアウトで的確に分類。ページ毎に最適なコンテンツが初期設定されているため、文章や画像を入れ替えるだけで理想的なホームページに！

フッターからも直接各ページに遷移することが可能。SNSリンクやお問い合わせなどの大事な導線は、分かりやすくレイアウトされているので、見

サブメニュー

画面上に固定表示ができるサブメニューには、ECサイトへのリンクや、お問い合わせ、プッシュ通知の導線を設置しユーザーのアクションを逃しません。

SNS・ブログ連携メニュー

横からスライドして表示されるグローバルメニューには多くの情報を設定できます。16種類のページレイアウトがフルで表示されても迷うことなく下層ページへ遷移が可能。

Webプッシュ通知(PWA技術)

PWA(Progressive Web Apps)化によりスマホアプリのようなプッシュ通知を行うことができます。※iOSによる一部制限あり

スマホ最適化表示
Responsive Web Design

スマホ表示でボトムナビゲーションの設定も！

ホームへのリンクはもちろん、メール・電話の問い合わせやSNSへのシェアボタンを設置することができます。

アクセス解析 自動レポート | サイト用途に応じた専用機能搭載 | 簡単ページ更新 お知らせ投稿 | 必要なページセットがしっかり使える | SSL証明書を標準搭載 | 高速レスポンス（SPA技術）

攻撃遮断くん

ivalueはクラウド型WAFのセキュリティサービス「攻撃遮断くん」を標準搭載！サーバにアクセスしてくる通信の内、攻撃と判断した通信を遮断するセキュリティ対策サービスです。攻撃が実行される前に、アクセス元を遮断してサイバー攻撃から守ります。

管理画面

運用キットでページの管理や更新が自由自在！

契約者専用画面から一括して管理＆コントロールできるので、更新も簡単！

▼各メニューとトップページ編集画面の例

スニペット(レイアウトブロック)

部分的なレイアウトのブロックが豊富に登録されており、これを選択、編集するだけでホームページができあがります。

テキストを直接打ち込んで直感的に編集できます。

様々な機能を操作可能な管理メニュー

- ダッシュボード
- 担当者管理
- 基本設定
- ページ管理（トップ・固定・システムページ等）
- Web プッシュ通知管理
- メールアドレス管理
- 日次レポート配信管理

実績

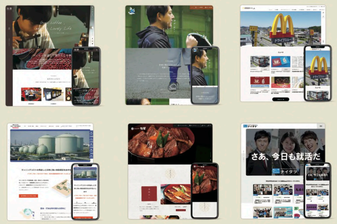

実際にivalueを導入しているお客様にivalueの活かし方や実感している効果、今後発信していきたいことなどをおうかがいしています。
詳しくはivalue公式HPやivalue value Webをご覧ください！

ivalueは幅広い業種・業態のお客様にご利用いただいております。

累計 61 業種以上

- ○飲食サービス　○建設/工事/施工/メンテナンス
- ○特定団体/組織/地方自治体　○製造/加工/卸売/小売
- ○不動産業　○運輸業　○コンサルティング/サポート/コミュニティ
- ○教育/学習支援/保育/研究機関　○保険サービス　○医療/福祉サービス
- ○農業/畜産　○美容/ヘルスケア　○自動車関連　○生活サービス
- ○スポーツチーム/スポーツビジネス　○法律事務所/税理士事務所
- ○産業廃棄物処理業/リサイクル業　○冠婚葬祭業　etc

※2020年11月～2025年4月までの期間に、ivalueにてホームページを公開し、かつインクレイブ株式会社と直接ご契約いただいたお客様を対象に集計しております。
※累計は、日本標準産業分類の中分類に該当する業種数です。

サポート

ivalueの最新情報や、実際にご活用いただいているお客様の事業紹介、更にトレンドの技術や販促情報などをコミュニティサイトより発信しています。
お電話やメールの他にも、YouTubeにてレクチャー動画も配信中！
導入後も安心してivalueをご利用いただけます。

- ✅ コミュニティサイトでタイムリーにivalueの情報を発信!
- ✅ ivalueの運用に役立つ情報誌を定期的にお届け!
- ✅ お電話やメールによるサポートも行っています!

▲コミュニティサイト「ivalue value Web」

▲定期媒体「ivalue value」

ivalue PORTAL

SNS 型コミュニティサイト構築サービス

製品サイト　デモサイト

詳しい情報はQRコードよりご覧ください。

ivalue PORTALは地域やカテゴリー単位で、企業や店舗、団体などを繋ぎ、集客とブランディング活動を支援するWebアプリケーションです。
従来のホームページのように個別に情報発信するのではなく、地域やカテゴリーという枠組みで複数のユーザーが集まることで、相乗効果を生み出し、より大きな成果へと繋げます。

ivalue
ivalue.jp

ivalue 公式 HP

お問い合わせ　受付時間：平日9:00～18:00（当社営業カレンダーによる）
0570-086190
メールでのお問い合わせ：cs_support@ivalue.jp

運営事務局
ivalue 株式会社　インクレイブ株式会社
宮城県仙台市青葉区大町2-10-14 TAKAYUパークサイドビル

ivalue PARTNER　202504(1.8)

※本パンフレット記載内容は2025年4月時点のものです。※本パンフレット記載の価格はすべて税込です。
※本パンフレットに記載された内容ならびに機能や性能は、製品改良を目的に予告なく変更する場合がありますので、予めご了承ください。。

innovates value.

ivalue

リアルビジネスを伸ばしていくうえで欠かせないWebサイト。
その当たり前や常識を技術とアイデアのチカラで変えていく。
進化を止めないivalueシリーズが、
お客様のリアルビジネスのすぐ隣でお応えしていきます。

令和2年度「みやぎ認定IT商品」に認定されました

- ivalueシリーズ-

ホームページ	専用サイト	ポータルサイト	ライセンスプログラム
集客とブランディングに効果的な 4 プラン！	LP/リクルート/オウンドメディアそれぞれに特化した専用仕様！	エリアやカテゴリでのメディア集客に最適！	ivalueサービス事業をライセンス型で！
4,890円/月～（アカデミック版 1,320円/月）	9,790円/月～	詳しくはお問い合わせください	詳しくはお問い合わせください

ご契約時に初期セットアップ費用が掛かります。独自ドメイン運用をご希望の場合は取得・維持管理料が掛かります。表示価格は税込です。

ivalue の お役立ち情報発信中！

ivalue value Web
https://ivaluevalue.com/

＼コミコミ定額でみんなにナイスなホームページを／

サブスクリプション型 ホームページ構築プラットフォーム 「ivalue」

アイバリュー

これから持つべきホームページの機能＆性能がオールインワン。

「ホームページ」と「運用キット」のセットがコミコミ定額でご利用いただけるホームページサービスです。

令和2年度「みやぎ認定IT商品」に認定されました

ivalueのかんたんSTEP！ 5つのステップで制作・公開・運用が誰でもかんたんに！

01 まずは相談してみる
スタッフが丁寧にお答えいたします！

02 プロに作ってもらう
おすすめは「無料制作コース※」！デザイン・素材を選定して制作開始

03 世界に向けて公開する
ivalueなら制作から短期間で公開可能！商機を逃しません。

04 思いどおりに運用する
ivalueは自分で簡単に運用可能！お知らせ投稿や更新作業が自由自在

05 集客等の効果をあげる
自慢のホームページをどんどん宣伝！ホームページへの来客も増やしていきます

ivalueの豊富なカスタムメニュー

多彩なカスタムメニューで、より効果的なホームページに！

制作コース

制作チャレンジコース
自分の手で納得いくまで作りたい方におすすめです！プリセットを活かして、自分でホームページを制作できます！

FREE! 無料制作コース※
すべてプロにおまかせ！ivalueが提供する基本レイアウトに、お客様ご支給の原稿＆写真を差し替えて制作します。

有料制作コース ¥165,000~
よりこだわった制作をプロに依頼することが可能です！有料制作ならではのオリジナリティ溢れるホームページに！

オプション

クーポン	¥3,300/月	アンケート	¥3,300/月	ダウンロード	¥3,300/月
メールアカウント追加（10アカウント単位）	¥1,100/月	フリーページ追加（10ページ単位）	¥1,100/月	オリジナル送信フォーム（3フォーム）	¥3,300/月
メールアカウント設定サポート	¥22,000~	映像制作	¥220,000~	写真撮影	¥165,000~

公開後

- GoogleやYahoo!などへのWeb広告
- FacebookやInstagramなどへのSNS広告
- お知らせ投稿や更新などの代行作業
- その他

公開後の各種施策についてもお気軽にご相談ください。

※無料制作コースは、ホームページプランのみの提供です。初期プリセット時点で提供される16ページ毎の基本レイアウトに基づいて、画像とテキストを入れ替えることで制作するサービスです。基本レイアウトに対してHTMLやCSSなどのカスタム編集を要する場合は、有料制作サービスによる制作となります。

お店や会社の魅力発信プラットフォーム！

ivalueシリーズ

ホームページから専用サイト、ポータルサイトやライセンスプログラムまで！
ivalueならあなたにピッタリのプランがきっと見つかる！

ホームページ 集客とブランディングに効果的！

専用サイト 用途に特化した専用仕様！

エリアやカテゴリでのメディア集客に最適！

ivalueサービス事業をライセンス型で！

	ミニ	ライト	スタンダード	プラス
	個人から小さなご商売まで！シングルページに情報を載せられるミニマムプラン！	13種類のページレイアウトがすべて活かせる！HPスタータープラン！	16ページ+フリーページ！3つの集客ツールが使えるイチオシプラン！	商品や拠点などを紹介するデータベースが使える本格プラン！
	4,890円/月（アカデミック版 1,320円/月）	9,790円/月（アカデミック版 2,640円/月）	19,690円/月（アカデミック版 5,280円/月）	29,590円/月（アカデミック版 7,920円/月）
初期セットアップ費用	22,000円（アカデミック版 5,500円）			
無料トライアル	最大60日	最大60日	最大60日	最大60日
① TOPページレイアウト	○	○	○	○
② 下層ページレイアウト	×（シングルページ仕様）	○（⑧を除く13ページ）	○（フルページレイアウト）	○（フルページレイアウト）
③ お知らせ（カテゴリー設定型）	○	○	○	○
④ ブログ（カテゴリー設定型）	○	○	○	○
⑤ プッシュ通知（ON/OFF選択式）	○	○	○	○
⑥ SNS連携（FB・TW・INS・LINE）	○	○	○	○
⑦ 問い合わせフォーム	○	○	○	○
⑧ 販促ツール（クーポン・アンケート・ダウンロード）	×	×	○	○
⑨ メールアカウント	5	10	20	30
⑩ フリーページ	×	×	15	30
⑪ マルチデータベース	×	×	×	○

※プラスプランはお客様のデータ数に応じて、データベース初期セットアップ費用をいただきます。

	LP	リクルート	オウンドメディア
	設定自在なオリジナルフォームを組み合わせて使えるLP（ランディングページ）専用プラン！	リクルート用途に特化！会社の魅力＆特長、採用情報等を効果的に発信できる専用プラン！	ブログやニュースなど、投稿記事をメインとした情報サイトが運用できる専用プラン！
	9,790円/月	9,790円/月	19,690円/月
初期セットアップ費用	55,000円		
無料トライアル	最大30日（※一部条件あり）	最大60日	最大60日
▼標準搭載機能▼			
	●CV率を高める画面追従バナー	●Indeed準拠の求人フォーマット	●週刊PVランキング
	●利用シーン別プリセット	●リクルート専用プリセット	●サイト内記事検索
	●短期利用	●その他の外部連携	●タグ機能
	●ヒートマップ機能	●CV率を高める画面追従バナー	●SNSシェアボタン
	●LPO準拠	●フリーページ機能（※オプション利用）	●いいね機能
	●ABパターンのCV比較	●オリジナル送信フォーム数：1	●PV数表示
	●A/Bテスト	●メールアカウント数：10	●レコメンド機能
	●オリジナル送信フォーム数：1		●オリジナル送信フォーム数：1
	●メールアカウント数：10		●メールアカウント数：10

	ivalueポータル	ライセンスプログラム
	商店街や地域観光事業など、集客と交流が盛り上がる情報ポータルサイトが運用できる専用プラン！	ivalueシステムがインストールされた専用サーバが定額利用できるライセンス型の専用プラン！
	詳しくはお問い合わせください	詳しくはお問い合わせください
初期セットアップ費用	初期費用・運用費用は用途や規模により異なります。	初期費用・運用費用は用途や規模により異なります。
▼標準搭載機能▼		
	●マイページ機能	●オリジナルテーマ開発
	●ユーザー管理権限	●ホームページ（4プラン）と専用サイト（3プラン）が、1,000アカウントまで使い放題！
	●コメント機能	●専用Slackチャンネル開設で万全サポート！
	●いいね機能	●月1回の定例ミーティング
	●レコメンド機能	※収容量1,000アカウント以上の場合は月額利用料の追加課金が発生します。
	●サイト内記事検索	
	●ivalueサイト連携機能	
	●スポンサー広告機能	
	●メールアカウント数：10	

標準搭載機能

- 時流マッチのデザインテーマ
- カラーチェンジャー機能
- 全ページサンプルレイアウト
- 300種類以上のコンテンツパーツ
- ノーコード編集が可能なCMS
- マルチデバイス対応（モバイルフレンドリー）
- 高速表示が可能なSPA（シングルページアプリケーション）採用
- アプリのような動作性が可能なPWA（プログレッシブウェブアプリ）採用
- Webプッシュ通知（一部OSによる制限あり）
- Googleカレンダー連携
- Googleマップ連携
- Googleアナリティクス連携
- アクセス解析（デイリーレポート通知・月次レポート自動集計）
- SEO設定（タイトル・ディスクリプション・キーワード）
- TOP画像スライダー
- TOPビジュアル動画対応
- 軽くてキレイな画像形式WebP対応
- スマホ用ボトムナビゲーション
- トピック記事出力
- QRコード発行（アクセス数計測機能付き）
- SNS連携（X（旧Twitter）、Facebook、Instagram、LINE）
- ブログ連携（note・livedoor Blog・Ameba）
- 独自ドメイン（別途有料）
- 先進クラウドサーバ
- SSL証明書
- 不正攻撃遮断アプリ

アカデミック契約について

※学生・教育機関（小・中・高・大・短大・専門学校など）で非商用目的の方を対象としています。
※申し込み時に規程書式に従った事前申請による弊社承認、および運用に関する制限のご説明がありますので、詳しくはお問い合わせください。
※アカデミックプランはホームページプランのみで提供しています。

用途に応じて選べるデザインテーマ

カラーチェンジャー機能

好きなテーマを選んだら、自由にカラーの変更が可能です！コーポレートカラーなどに設定することで、自社ならではの雰囲気を訴求できます。

※アカウント発行時のテーマカラーはメーカー提供のデフォルトカラーです。※掲載されている各テーマデザインはイメージです。

ホームページ

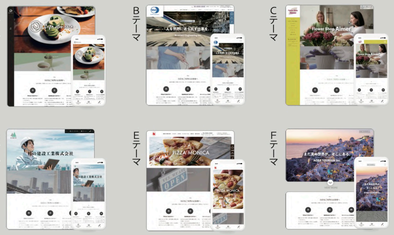

専用サイト

ポータルサイト

＼新テーマ続々開発中！／

今後も用途にあったデザインを拡充予定！どうぞご期待ください！

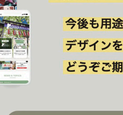

ivalueのもっとスゴイを確認しよう！詳しくはコチラをご覧ください。

／公式HP／